

# 115年委外預約 諮商服務

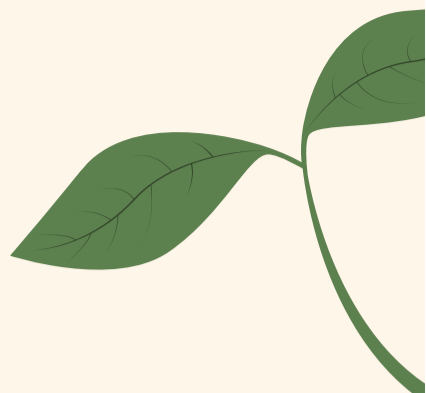

校內員工only!

01  
歸心心理諮商所

02-2703-9156

竹心理諮商所

line ID: @771lverc

02

✓  
捷思身心醫學診所

02-2322-1739

0972-031507

03

✓  
擁抱心理博愛館

02-2371-5808

04

請先致電診所預約，並  
攜帶本校服務證前往！

如有其他疑問，請電洽：

#2073 #2074

3、4 可視訊喔！

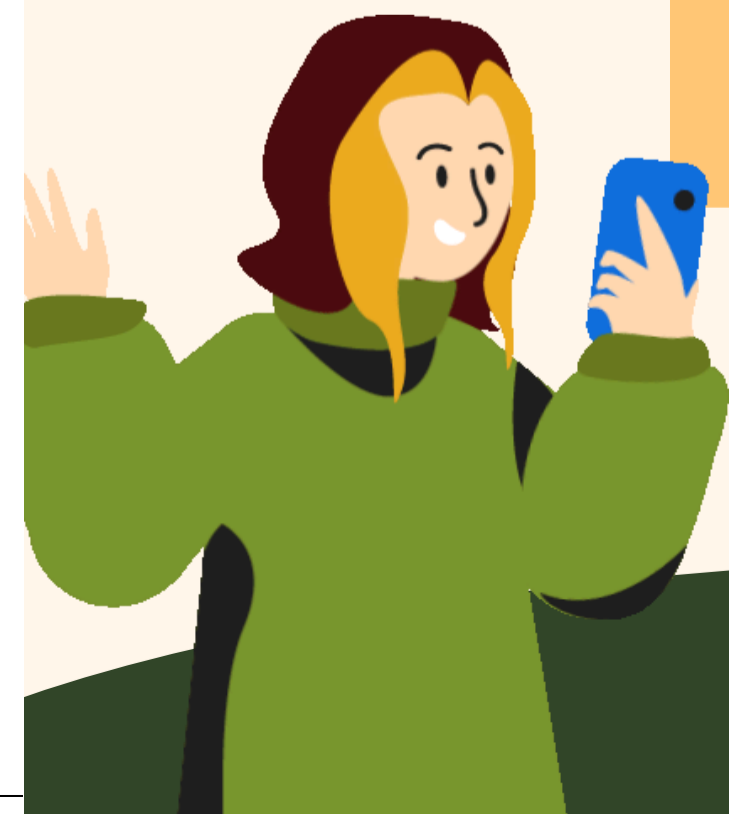

# 政府各項諮商服務資訊

1

各直轄市、縣（市）政府「員工協助方案」

2

社區心理衛生中心「心理諮詢服務」

3

桃園市生命線協會免付費心理諮詢服務專線0800-800-590

E-mail: eapcenter.service@gmail.com

4

警政署關老師服務專線0800-615-885（平日 9時至18時）

5

衛生福利部24小時「安心專線1925」



6&7

生命線「1995」

張老師「1980」

8

男性關懷專線「0800-013-999」

9

臺北市生命線「療心室」（文字協談服務）

